

Акт 3
приймання-передачі
наданих соціальних послуг

м. Черкаси

«18» грудня 2015 р.

Цей акт складений департаментом соціальної політики Черкаської міської ради (далі - Замовником) та Черкаською благодійною організацією людей, що живуть з ВІЛ «Від серця до серця» (далі – Виконавцем) про те, що Виконавець надав в період з 01 грудня до 15 грудня 2015 року включно надав соціальні послуги з надання притулку бездомним особам:

| № з/п | Назва послуги | Одиниця виміру | Кількість |
|-------|---|----------------|--------------|
| 1. | Оформлення документів на проживання в «Центрі» | Год. | 6 |
| 2. | Соціальний супровід за принципом «Кейс-менеджмент» | Год. | 60 |
| 3. | Харчування бездомних осіб | Год. | 160 |
| 4. | Надання медичної допомоги при соціальному патрулюванні та в «Центрі» | Год. | 0 |
| 5. | Побутові послуги (прання речей, прасування, прибирання приміщення, дезінфекція) | Год. | 55,33 |
| 6. | Допомога в оформленні інвалідності | Год. | 0 |
| 7. | Юридичні консультації (індивідуальні) | Год. | 44 |
| 8. | Консультації психолога (групові та індивідуальні) | Год. | 46 |
| 9. | Консультації соціальних працівників (індивідуальні) | Год. | 72,67 |
| 10. | Відновлення документів, реєстрація | Год. | 5 |
| | Разом: | Год. | 449,0 |

У звітному періоді соціальні послуги надавалися наступним особам:

Закон України від 01.06.2010 № 2297 - VI
«Про захист персональних даних»

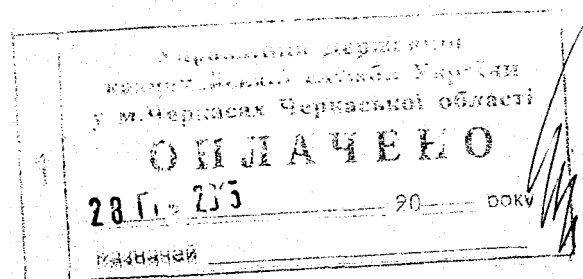
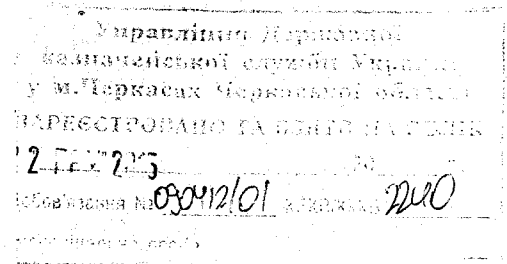

Закон України від 01.06.2010 № 2297 - VI
«Про захист персональних даних»

...
Фактичні витрати часу на надання соціальних послуг за період з 01 грудня до 15 грудня 2015 року включно: 449,0 людино-годин.

Вартість наданих послуг становить 21237,7 гривень (двадцять одна тисяча двісті тридцять сім гривень 70 копійок). Ціна наданих послуг обчислюється без ПДВ.

Підлягає сплаті згідно з цим актом: 21237,7 гривень (двадцять одна тисяча двісті тридцять сім гривень 70 копійок).

Зміст і обсяг наданих соціальних послуг відповідає умовам договору від 23.09.2015 № 2. Сторони претензій одна до одної не мають.

